

## Loop Detector Turning Movement Count Information

Intersection: **45th St & 13th Ave S**

Month Counts

Dates: **10/1/2008** to **10/31/2008**

Note: Cells values represent the average of the dates above.

Start Time	EB Approach				WB Approach				NB Approach				SB Approach				Intersection Total	Intersection Hr. Total
	EB Left	EB Thru	EB Right	EB Total	WB Left	WB Thru	WB Right	WB Total	NB Left	NB Thru	NB Right	NB Total	SB Left	SB Thru	SB Right	SB Total		
12:00 AM	4	19	6	28	9	24	5	39	6	30	8	44	7	23	4	33	144	488
12:15 AM	3	20	5	28	11	24	5	39	5	23	7	35	6	21	3	30	133	433
12:30 AM	3	15	3	21	9	19	4	32	4	21	6	31	6	19	5	30	113	378
12:45 AM	2	13	3	19	9	19	4	32	4	17	5	25	5	15	2	22	98	334
1:00 AM	2	13	3	19	8	16	4	28	3	15	5	22	4	13	3	19	89	314
1:15 AM	1	9	3	14	8	16	3	26	2	14	4	20	4	12	2	18	78	305
1:30 AM	2	10	2	14	7	13	3	23	2	12	3	17	3	12	1	16	69	283
1:45 AM	2	10	2	14	11	15	3	29	2	12	3	17	3	13	1	17	78	260
2:00 AM	2	8	3	13	11	16	4	31	2	12	3	17	3	14	1	19	80	226
2:15 AM	1	6	3	9	6	10	2	18	2	11	2	14	2	11	1	14	56	184
2:30 AM	1	5	1	7	4	7	2	13	1	9	2	12	2	10	1	13	46	168
2:45 AM	1	4	2	7	4	8	2	14	1	8	2	11	2	8	1	11	44	155
3:00 AM	1	3	1	6	4	7	2	12	1	7	1	9	2	8	1	11	38	145
3:15 AM	1	4	1	6	3	6	2	11	1	10	1	13	2	7	1	10	40	137
3:30 AM	1	4	1	6	3	5	1	9	1	6	1	8	2	7	2	10	33	130
3:45 AM	1	4	1	5	2	5	1	9	1	8	1	10	2	7	1	10	34	135
4:00 AM	1	3	1	5	2	3	1	6	1	8	2	10	1	7	1	9	30	162
4:15 AM	1	4	1	5	2	5	1	8	1	9	2	12	1	6	1	8	33	179
4:30 AM	1	3	1	5	2	5	1	8	1	12	1	14	2	7	2	11	38	196
4:45 AM	1	5	2	8	2	8	2	11	8	20	2	31	3	7	2	12	61	237
5:00 AM	2	5	2	9	2	5	1	8	4	14	2	20	1	7	1	10	47	303
5:15 AM	2	6	2	10	2	5	1	9	1	17	2	20	2	8	1	11	50	391
5:30 AM	4	9	2	15	5	8	3	16	3	29	3	35	2	11	1	14	79	482
5:45 AM	6	11	3	20	6	10	3	19	6	52	5	63	4	19	3	25	127	602
6:00 AM	5	15	3	24	7	12	4	23	7	48	5	59	3	24	3	30	135	783
6:15 AM	6	17	4	26	11	14	4	29	4	40	5	49	4	29	4	37	141	943
6:30 AM	10	27	6	43	9	19	6	34	8	64	8	80	5	34	3	42	199	1,167
6:45 AM	16	39	10	64	18	33	7	57	13	93	9	115	8	56	8	72	308	1,456
7:00 AM	12	39	10	60	16	32	8	56	14	85	10	109	10	54	6	69	295	1,788
7:15 AM	17	50	12	79	23	41	13	77	14	100	12	126	11	65	7	82	365	1,994
7:30 AM	25	65	16	105	21	50	12	82	20	144	21	185	14	90	12	116	488	2,121
7:45 AM	31	93	21	145	34	64	17	115	25	183	23	232	18	116	14	148	640	2,110
8:00 AM	21	68	18	107	25	52	15	93	24	140	21	185	16	87	12	116	501	2,006
8:15 AM	21	70	18	109	27	61	16	103	23	122	21	166	16	85	12	114	492	1,983
8:30 AM	22	67	19	107	26	64	16	107	24	107	22	154	19	79	12	110	477	2,016
8:45 AM	20	70	20	109	29	78	17	123	29	126	25	180	21	86	16	124	536	2,090
9:00 AM	15	62	21	99	26	72	18	115	26	105	21	152	23	73	15	111	478	2,196
9:15 AM	18	69	22	109	30	82	20	131	28	117	23	168	25	77	15	117	525	2,357
9:30 AM	17	81	24	121	31	93	21	145	33	114	23	171	26	73	15	114	551	2,538
9:45 AM	19	88	26	133	38	104	22	164	41	139	28	209	31	86	19	136	642	2,744
10:00 AM	20	97	27	143	38	113	25	176	37	124	26	187	32	82	18	133	639	2,936
10:15 AM	20	103	29	151	41	119	27	187	46	142	32	220	37	90	20	147	706	3,142
10:30 AM	24	107	32	163	48	137	32	217	49	147	36	231	36	89	21	146	757	3,340
10:45 AM	22	115	37	174	50	148	35	233	55	157	40	252	44	106	27	176	834	3,571
11:00 AM	25	120	40	186	62	153	33	248	54	144	39	237	44	105	25	173	845	3,800
11:15 AM	23	127	43	193	62	157	32	250	59	159	45	264	52	118	27	197	904	4,050
11:30 AM	27	135	44	207	61	171	35	267	64	175	50	288	57	136	34	226	988	4,256
11:45 AM	29	146	49	223	69	180	35	285	65	189	54	308	60	152	36	248	1,063	4,400
12:00 PM	31	145	51	226	70	195	38	302	69	191	55	315	60	154	38	252	1,095	4,511
12:15 PM	31	156	55	242	72	200	41	314	71	186	53	310	63	146	36	245	1,110	4,553
12:30 PM	34	151	58	242	83	199	42	324	71	196	55	322	64	146	33	243	1,132	4,535
12:45 PM	36	166	61	263	78	197	41	316	78	205	54	336	71	155	32	258	1,174	4,480
1:00 PM	34	154	59	247	76	200	42	318	68	204	55	326	62	149	35	246	1,137	4,395
1:15 PM	33	156	57	245	74	192	42	308	68	192	52	311	61	136	31	228	1,092	4,348
1:30 PM	32	152	56	240	73	198	40	312	66	188	53	307	60	128	29	218	1,077	4,355
1:45 PM	31	156	58	246	74	203	42	318	67	184	53	304	61	131	29	222	1,089	4,359
2:00 PM	32	149	55	236	84	203	42	330	68	181	51	300	62	133	29	224	1,090	4,374
2:15 PM	28	154	60	241	75	198	39	312	66	186	54	306	66	142	32	240	1,099	4,378
2:30 PM	27	151	57	235	75	191	38	304	66	187	52	305	64	141	32	237	1,081	4,379
2:45 PM	34	159	62	254	78	191	41	309	67	187	50	304	65	141	30	236	1,104	4,434
3:00 PM	31	154	57	242	76	201	42	319	66	184	50	299	61	141	32	234	1,094	4,496
3:15 PM	30	154	58	241	82	206	41	329	68	181	50	299	61	138	31	230	1,100	4,574
3:30 PM	33	152	60	245	77	200	39	316	75	193	51	318	71	154	31	256	1,136	4,639
3:45 PM	32	162	64	258	76	211	41	328	70	194	55	320	64	160	36	260	1,166	4,723
4:00 PM	36	155	63	254	81	210	40	331	71	207	56	333	66	156	33	254	1,172	4,812
4:15 PM	32	164	64	260	81	214	42	338	68	192	53	313	67	153	34	254	1,165	4,907
4:30 PM	34	159	58	252	84	219	41	343	72	219	59	351	66	173	36	275	1,220	5,022
4:45 PM	33	171	61	265	86	221	41	348	78	211	60	349	72	179	42	293	1,255	4,992
5:00 PM	32	164	61	257	84	225	39	347	78	217	60	355	71	193	45	308	1,267	4,876
5:15 PM	29	165	63	257	85	222	39	346	74	220	61	354	67	210	45	323	1,280	4,729
5:30 PM	33	159	64	256	83	217	36	335	71	196	59	327	64	171	37	272	1,190	4,563
5:45 PM	28	165	64	256	81	204	37	322	71	188	54	313	64	152	33	249	1,139	4,438
6:00 PM	27	150	62	240	88	207	36	331	72	184	55	311	59	148	31	238	1,120	4,341
6:15 PM	26	156	61	242	82	200	38	319	74	181	56	311	66	145	30	241	1,114	4,227
6:30 PM	23	144	56	223	77	195	35	307	66	183	54	303	60	141	31	232	1,065	4,047
6:45 PM	25	144	57	226	78	192	35	304	67	173	53	293	58	132	29	218	1,042	3,857
7:00 PM	23	147	56	226	78	185	31	294	67	163	51	280	55	127	25	206	1,006	3,645
7:15 PM	20	134	53	207	73	172	31	276	61	157	48	267	52	110	23	184	934	3,419
7:30 PM	19	131	52	202	66	159	29	254	58	141	45	244	46	111	20	177	875	3,204
7:45 PM	17	123	48	188	70	154	26	250	52	140	44	236	42	96	18	156	830	2,975
8:00 PM	16	109	46	171	60	142	25	227	48	131	41	220	46	99	18	163	780</	

## Loop Detector Turning Movement Count Information

Intersection: **45th St & 13th Ave S**

Weekday Counts

Dates: **10/1/2008** to **10/31/2008**

Note: Cells values represent the average of the dates above.

Start Time	EB Approach				WB Approach				NB Approach				SB Approach				Intersection Total	Intersection Hr. Total
	EB Left	EB Thru	EB Right	EB Total	WB Left	WB Thru	WB Right	WB Total	NB Left	NB Thru	NB Right	NB Total	SB Left	SB Thru	SB Right	SB Total		
12:00 AM	2	14	5	21	7	20	4	31	5	28	6	39	5	20	3	28	119	400
12:15 AM	2	15	4	21	9	20	4	33	5	19	6	30	5	18	2	25	108	348
12:30 AM	2	10	3	16	8	13	3	24	3	18	5	26	6	18	5	28	94	299
12:45 AM	1	9	3	13	7	15	3	25	3	15	4	22	5	13	2	20	79	254
1:00 AM	1	10	3	14	6	11	3	20	2	12	4	18	3	10	2	16	67	229
1:15 AM	1	7	3	11	5	12	2	19	2	10	2	15	3	10	2	14	59	221
1:30 AM	1	7	2	9	5	9	2	15	1	9	2	12	2	9	1	13	49	201
1:45 AM	1	7	2	10	7	10	2	20	2	8	1	12	2	10	1	13	54	186
2:00 AM	1	6	2	10	8	11	2	21	1	10	2	14	3	11	1	15	59	165
2:15 AM	1	4	2	6	4	7	1	12	1	8	1	11	2	7	1	10	39	136
2:30 AM	1	3	1	5	3	5	1	9	1	7	2	9	2	8	1	10	34	129
2:45 AM	1	4	1	6	2	7	1	10	1	6	1	8	2	7	1	10	33	124
3:00 AM	1	3	1	5	2	5	2	9	1	5	1	7	1	7	1	9	30	121
3:15 AM	1	3	1	5	2	4	2	8	1	9	1	11	2	6	1	8	32	119
3:30 AM	1	3	1	5	2	4	1	7	1	5	1	7	1	7	1	9	29	118
3:45 AM	1	3	1	5	1	4	1	7	1	7	1	9	1	7	1	9	30	128
4:00 AM	0	3	1	4	1	3	1	5	1	8	2	10	1	6	0	8	28	167
4:15 AM	1	4	1	5	1	4	1	6	1	9	2	11	1	6	2	8	31	189
4:30 AM	1	4	2	6	2	4	1	7	2	12	1	15	1	7	2	11	39	217
4:45 AM	1	5	2	8	2	8	2	12	10	24	2	36	3	8	2	12	69	270
5:00 AM	2	5	3	10	2	5	1	8	5	15	2	22	1	8	2	11	50	351
5:15 AM	2	7	2	12	3	5	1	10	1	20	2	24	2	10	2	13	59	459
5:30 AM	5	10	2	18	6	8	3	17	3	36	3	42	2	12	2	15	92	564
5:45 AM	8	13	3	24	6	12	3	21	6	64	6	76	4	22	3	29	150	707
6:00 AM	6	18	4	28	8	13	4	25	8	57	6	71	3	28	3	35	158	923
6:15 AM	7	20	4	31	13	16	4	32	5	48	5	58	5	34	5	43	164	1,114
6:30 AM	12	31	7	51	11	22	7	39	9	77	10	96	6	39	4	49	235	1,389
6:45 AM	19	46	12	76	22	38	8	68	14	112	12	138	9	66	10	85	366	1,744
7:00 AM	14	46	12	71	19	37	10	66	16	102	12	130	11	64	7	82	349	2,143
7:15 AM	21	60	15	96	28	47	15	91	16	122	14	152	13	78	8	100	439	2,385
7:30 AM	31	79	19	128	24	57	14	95	23	177	25	225	17	110	14	141	590	2,515
7:45 AM	37	112	26	174	40	73	20	133	28	224	28	279	20	141	17	178	765	2,460
8:00 AM	27	80	21	127	28	59	18	106	27	168	25	220	18	105	15	139	591	2,278
8:15 AM	25	81	21	127	30	67	18	115	26	143	24	193	18	100	15	133	569	2,200
8:30 AM	25	74	20	120	29	69	18	116	26	123	25	174	21	91	14	126	535	2,188
8:45 AM	22	75	21	118	31	82	17	130	30	140	28	198	23	97	17	137	583	2,229
9:00 AM	17	67	24	107	27	74	18	119	28	116	22	165	24	81	16	121	513	2,309
9:15 AM	19	73	23	115	30	85	21	136	29	127	23	179	26	85	17	128	557	2,450
9:30 AM	18	83	24	125	31	96	22	149	34	122	24	179	27	80	16	123	576	2,607
9:45 AM	20	90	26	135	39	106	23	169	41	145	28	215	33	91	20	144	663	2,796
10:00 AM	19	97	26	142	38	116	25	179	38	130	26	194	33	88	18	139	654	2,969
10:15 AM	20	104	28	152	38	120	27	186	46	146	31	222	39	96	20	155	714	3,153
10:30 AM	25	109	31	164	48	139	31	218	48	150	35	233	36	92	21	149	765	3,338
10:45 AM	23	116	36	174	48	146	34	228	55	161	39	255	43	109	27	179	836	3,563
11:00 AM	26	119	39	184	60	150	33	244	52	143	37	232	44	108	26	178	838	3,783
11:15 AM	24	127	43	194	59	153	31	243	57	161	43	260	52	122	27	202	899	4,037
11:30 AM	28	136	43	207	59	166	35	259	61	178	49	289	59	142	34	236	990	4,239
11:45 AM	29	143	48	221	67	174	34	273	61	191	53	304	60	158	36	255	1,056	4,359
12:00 PM	32	139	48	219	68	189	37	293	65	197	54	316	61	164	40	264	1,092	4,462
12:15 PM	31	152	52	235	71	194	41	306	65	190	52	308	64	151	37	251	1,101	4,483
12:30 PM	34	146	55	236	81	190	41	312	64	199	53	316	62	151	34	247	1,110	4,445
12:45 PM	36	161	58	256	77	189	42	308	70	213	51	334	69	160	32	261	1,159	4,374
1:00 PM	36	146	55	237	75	191	41	308	62	207	51	320	60	153	34	247	1,113	4,253
1:15 PM	34	150	53	237	72	186	40	298	62	196	48	306	58	135	29	222	1,063	4,184
1:30 PM	33	142	51	225	71	188	39	298	60	191	51	302	57	129	28	214	1,039	4,177
1:45 PM	30	147	53	230	70	190	41	301	59	185	49	292	57	129	28	215	1,038	4,175
2:00 PM	32	138	50	220	81	194	41	315	59	180	46	285	58	138	29	224	1,044	4,200
2:15 PM	28	144	54	226	72	188	39	298	58	187	51	296	61	143	31	235	1,056	4,216
2:30 PM	27	141	50	218	71	179	39	289	58	187	50	295	60	142	32	235	1,037	4,224
2:45 PM	34	150	58	242	76	179	39	295	60	187	46	293	60	144	30	234	1,063	4,296
3:00 PM	31	144	52	228	72	193	42	307	60	186	46	292	57	144	32	233	1,060	4,383
3:15 PM	31	143	51	224	80	198	41	318	62	183	47	293	56	140	32	228	1,064	4,486
3:30 PM	34	143	55	232	75	187	39	301	67	199	48	314	69	161	32	262	1,109	4,584
3:45 PM	34	160	60	253	74	202	40	317	64	199	53	316	62	166	36	265	1,150	4,712
4:00 PM	39	149	59	247	78	204	40	322	66	213	55	335	64	161	34	259	1,163	4,837
4:15 PM	33	158	60	251	80	210	43	333	62	199	51	311	67	165	35	266	1,162	4,980
4:30 PM	37	156	54	247	84	216	41	341	68	232	60	361	65	186	38	299	1,237	5,151
4:45 PM	35	168	58	262	86	219	42	346	76	222	59	357	71	193	45	310	1,275	5,137
5:00 PM	34	160	59	254	84	227	40	350	76	235	61	372	71	211	48	330	1,306	5,027
5:15 PM	31	165	62	258	85	226	41	352	73	235	62	370	68	235	50	353	1,333	4,873
5:30 PM	35	155	62	252	82	222	37	342	71	207	60	338	65	187	40	292	1,223	4,679
5:45 PM	29	163	61	254	81	207	38	326	70	197	54	322	65	164	35	264	1,165	4,547
6:00 PM	28	150	63	241	90	210	37	337	71	192	56	320	62	160	33	254	1,152	4,450
6:15 PM	27	158	60	245	82	203	38	322	74	189	57	321	68	152	32	251	1,139	4,329
6:30 PM	25	146	56	226	77	200	36	313	67	189	55	311	61	150	32	242	1,091	4,149
6:45 PM	26	149	57	233	78	198	36	312	69	179	53	301	58	136	30	223	1,068	3,956
7:00 PM	23	148	57	229	79	190	32	301	68	168	51	287	57	133	25	214	1,031	3,744
7:15 PM	20	136	54	209	76	178	33	286	65	160	48	274	53	114	23	191	959	3,524
7:30 PM	20	132	52	204	68	162	31	261	60	145	44	248	48	115	21	184	898	3,304
7:45 PM	17	124	50	191	73	158	28	258	52	145	46	244	44	100	19	164	856	3,072
8:00 PM	17	111	48	175	62	147	26	236	50	133	41	224	49	106	20	175	811	

## Loop Detector Turning Movement Count Information

Intersection: **45th St & 13th Ave S**

Weekend Counts

Dates: **10/1/2008** to **10/31/2008**

Note: Cells values represent the average of the dates above.

Start Time	EB Approach				WB Approach				NB Approach				SB Approach				Intersection Total	Intersection Hr. Total
	EB Left	EB Thru	EB Right	EB Total	WB Left	WB Thru	WB Right	WB Total	NB Left	NB Thru	NB Right	NB Total	SB Left	SB Thru	SB Right	SB Total		
12:00 AM	7	35	8	50	15	37	8	59	8	38	13	59	13	30	5	48	215	730
12:15 AM	6	35	8	48	17	34	8	58	6	33	11	50	10	29	5	43	199	662
12:30 AM	5	27	5	37	14	33	7	53	5	29	8	43	7	22	5	34	166	591
12:45 AM	4	25	5	34	15	30	6	52	5	22	8	35	5	20	4	30	150	551
1:00 AM	5	23	6	34	15	27	8	49	4	24	8	36	6	19	4	29	147	544
1:15 AM	3	15	4	21	15	26	4	45	4	23	8	34	6	19	4	28	128	537
1:30 AM	3	18	5	26	15	24	6	44	4	21	6	31	4	19	2	25	126	515
1:45 AM	4	18	5	26	22	28	6	56	3	24	7	34	5	20	2	27	143	469
2:00 AM	4	15	6	24	22	29	8	60	3	18	6	27	4	23	2	29	140	400
2:15 AM	1	12	4	18	13	20	4	36	3	18	5	25	4	20	2	27	106	322
2:30 AM	2	8	2	13	9	13	4	26	2	15	3	21	3	16	3	21	80	279
2:45 AM	2	7	3	11	9	13	3	25	3	15	3	21	3	12	2	17	74	244
3:00 AM	1	6	2	9	7	11	3	21	2	12	2	16	3	11	2	16	62	214
3:15 AM	2	5	2	10	7	9	3	20	2	14	3	19	3	10	2	15	63	188
3:30 AM	2	5	1	9	5	7	1	14	2	7	2	10	2	9	2	13	45	163
3:45 AM	1	4	1	7	4	8	1	14	1	7	2	11	2	9	2	12	44	154
4:00 AM	1	3	1	5	4	4	2	10	1	8	1	10	1	9	1	11	36	149
4:15 AM	1	4	1	6	3	6	3	12	1	9	1	12	1	6	1	8	38	150
4:30 AM	1	3	1	5	2	7	1	10	1	9	1	11	2	7	1	10	36	139
4:45 AM	1	5	1	6	3	5	1	9	3	10	2	14	2	6	1	9	39	147
5:00 AM	2	4	1	6	3	5	2	10	2	10	2	14	1	6	1	7	37	171
5:15 AM	2	3	1	6	2	3	1	6	1	7	1	10	1	4	0	5	27	194
5:30 AM	1	6	1	8	3	7	2	12	1	12	2	15	1	8	1	10	44	233
5:45 AM	2	7	2	11	4	7	2	13	3	18	4	25	3	11	1	15	63	272
6:00 AM	2	5	3	10	5	8	3	15	4	15	2	21	2	10	2	14	60	327
6:15 AM	2	7	2	12	7	7	3	17	4	16	2	21	2	12	2	16	66	384
6:30 AM	4	12	3	19	4	11	2	18	4	21	2	27	2	14	2	19	83	440
6:45 AM	5	14	4	24	5	14	3	22	9	31	3	42	3	23	3	29	118	509
7:00 AM	4	16	5	24	6	14	4	25	8	28	5	40	5	19	3	27	117	618
7:15 AM	3	17	4	24	6	20	4	30	8	29	4	41	4	20	2	26	122	704
7:30 AM	5	18	6	28	9	24	4	37	9	37	7	53	5	25	4	34	152	822
7:45 AM	9	31	8	47	13	35	6	55	16	51	9	76	10	34	5	49	227	955
8:00 AM	4	28	9	42	14	31	6	51	13	47	10	70	9	27	4	41	203	1,112
8:15 AM	7	33	9	49	14	41	8	63	11	53	12	77	10	36	5	51	240	1,269
8:30 AM	9	43	13	65	14	50	11	75	18	56	13	86	12	40	8	60	285	1,449
8:45 AM	13	50	17	80	21	66	15	102	25	79	19	123	15	51	13	79	384	1,633
9:00 AM	9	49	14	72	22	65	17	103	22	70	18	110	18	45	11	75	360	1,823
9:15 AM	15	55	19	88	30	72	15	116	26	86	22	133	21	52	8	81	420	2,051
9:30 AM	16	74	21	110	31	81	17	129	31	91	23	144	24	52	10	86	469	2,309
9:45 AM	17	82	26	125	35	95	20	149	39	120	30	188	26	69	16	111	574	2,572
10:00 AM	22	96	27	145	41	103	23	167	34	105	26	165	30	62	18	110	588	2,825
10:15 AM	22	98	30	150	50	115	27	192	46	132	37	214	33	70	18	121	678	3,103
10:30 AM	20	102	36	159	51	132	33	215	50	136	38	223	37	79	20	135	732	3,346
10:45 AM	19	114	41	174	55	152	40	247	55	143	44	241	47	95	23	165	827	3,595
11:00 AM	23	124	45	192	68	161	33	262	61	148	45	254	43	92	22	157	866	3,855
11:15 AM	22	126	44	191	70	171	32	273	66	155	54	275	53	104	25	182	921	4,094
11:30 AM	24	134	47	205	70	187	36	292	74	163	51	288	51	113	32	195	981	4,315
11:45 AM	26	154	49	229	75	202	38	315	78	183	58	319	57	132	35	224	1,087	4,536
12:00 PM	28	162	59	249	75	216	40	332	83	172	56	312	60	120	33	213	1,105	4,669
12:15 PM	28	171	65	264	76	220	42	338	91	171	57	319	63	128	32	223	1,142	4,783
12:30 PM	32	166	66	264	89	229	47	365	94	187	61	342	67	130	33	231	1,202	4,829
12:45 PM	34	183	70	287	80	223	39	342	101	180	62	343	79	137	33	248	1,220	4,827
1:00 PM	28	181	70	279	79	227	46	352	88	192	66	346	70	137	35	242	1,219	4,863
1:15 PM	31	174	69	273	80	213	47	340	85	177	66	328	72	139	36	247	1,188	4,886
1:30 PM	28	184	75	287	82	233	43	358	86	178	61	325	73	126	31	230	1,200	4,940
1:45 PM	32	187	77	297	87	245	42	374	92	183	66	341	72	138	34	245	1,256	4,964
2:00 PM	32	184	72	288	95	236	46	377	97	187	69	353	75	118	32	224	1,242	4,944
2:15 PM	28	186	77	291	85	233	40	358	93	183	64	340	80	136	37	253	1,242	4,906
2:30 PM	29	185	79	292	87	227	37	352	91	186	59	336	75	136	32	243	1,224	4,883
2:45 PM	32	186	76	294	84	228	45	357	89	188	65	342	81	131	30	243	1,236	4,882
3:00 PM	28	185	74	287	90	227	42	359	84	178	61	322	73	130	32	236	1,204	4,863
3:15 PM	28	190	80	297	87	232	44	363	88	174	59	321	75	133	29	237	1,219	4,861
3:30 PM	29	183	75	287	84	242	41	368	101	170	61	332	78	130	29	237	1,223	4,817
3:45 PM	25	171	77	273	82	241	41	365	92	179	64	335	70	139	35	243	1,217	4,760
4:00 PM	27	173	78	278	89	229	41	360	85	184	59	328	74	132	31	237	1,202	4,732
4:15 PM	31	184	75	290	85	228	42	354	86	170	61	318	67	115	31	213	1,175	4,669
4:30 PM	28	169	71	268	84	228	39	352	85	177	56	319	68	130	29	228	1,166	4,600
4:45 PM	24	181	71	276	88	230	36	354	86	175	61	322	75	133	29	237	1,189	4,514
5:00 PM	26	174	67	267	83	216	36	335	84	160	57	301	70	133	32	235	1,139	4,379
5:15 PM	22	167	68	257	85	208	34	327	75	169	57	302	63	129	29	221	1,106	4,255
5:30 PM	28	170	70	268	83	199	31	314	71	162	57	290	63	120	26	209	1,080	4,178
5:45 PM	22	169	71	262	79	196	32	308	72	158	52	283	62	114	26	202	1,054	4,075
6:00 PM	23	150	61	235	81	199	33	313	72	155	53	281	51	110	25	186	1,015	3,976
6:15 PM	24	150	62	236	82	190	38	309	73	153	54	279	61	122	22	206	1,029	3,886
6:30 PM	17	140	58	215	75	181	32	287	62	164	52	277	55	114	28	197	977	3,709
6:45 PM	20	130	57	206	75	172	30	278	64	152	53	268	58	120	26	203	955	3,535
7:00 PM	22	144	53	219	72	169	29	270	62	148	49	258	48	107	23	177	925	3,324
7:15 PM	20	128	53	201	66	152	24	242	51	147	48	246	47	95	21	163	852	3,080
7:30 PM	17	126	51	194	56	148	24	228	52	130	45	228	40	97	16	153	803	2,881
7:45 PM	16	122	42	179	60	142	20	222	49	124	38	211	34	83	15	132	744	2,658
8:00 PM	12	101	42	155	50	126	22	197	39	125	41	205	33	76	15	124	681	2,462
8:15 PM	16	100	38	154	45	123	15											

**45th St & 13th Ave S**  
**Intersection Volume Comparison**  
**October 2008**

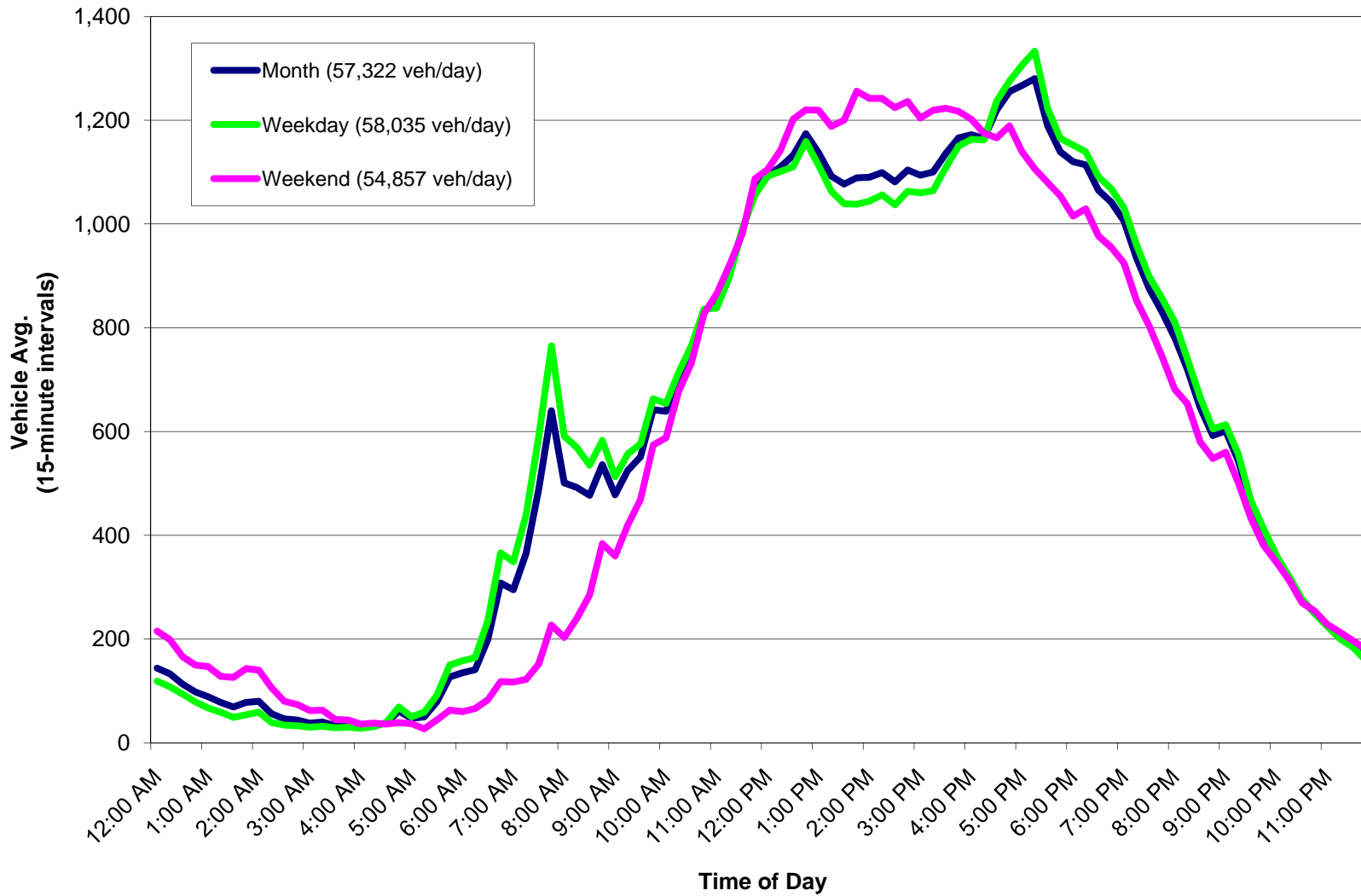

## Average Daily Traffic (Approach and Roadway)

**Intersection Name:** 45th St & 13th Ave S

**Date:** October 2008

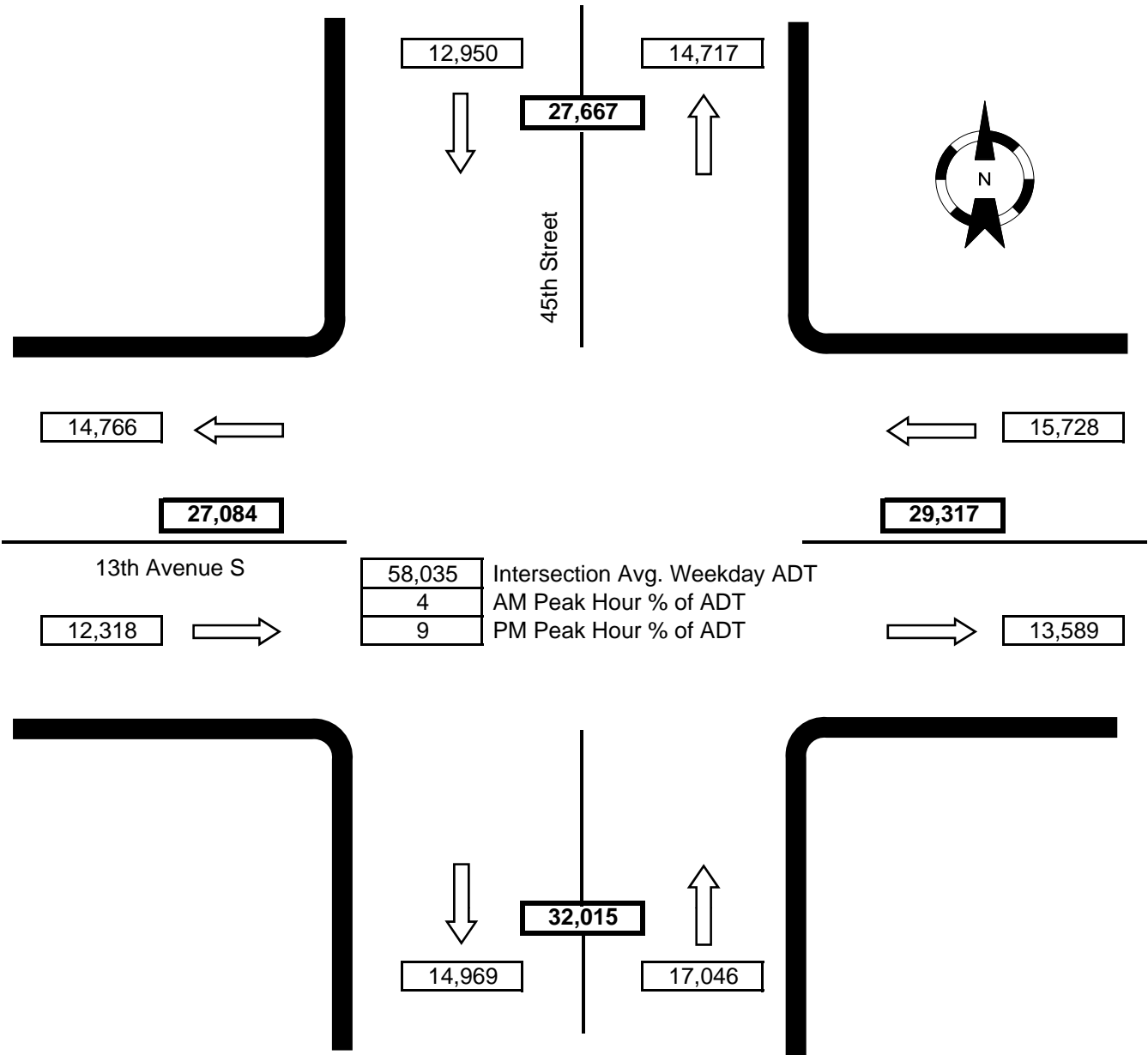

Notes: WB 2nd right-turn lane movement included with WB thru movement.  
 EB 2nd right-turn lane movement included with EB thru movement.